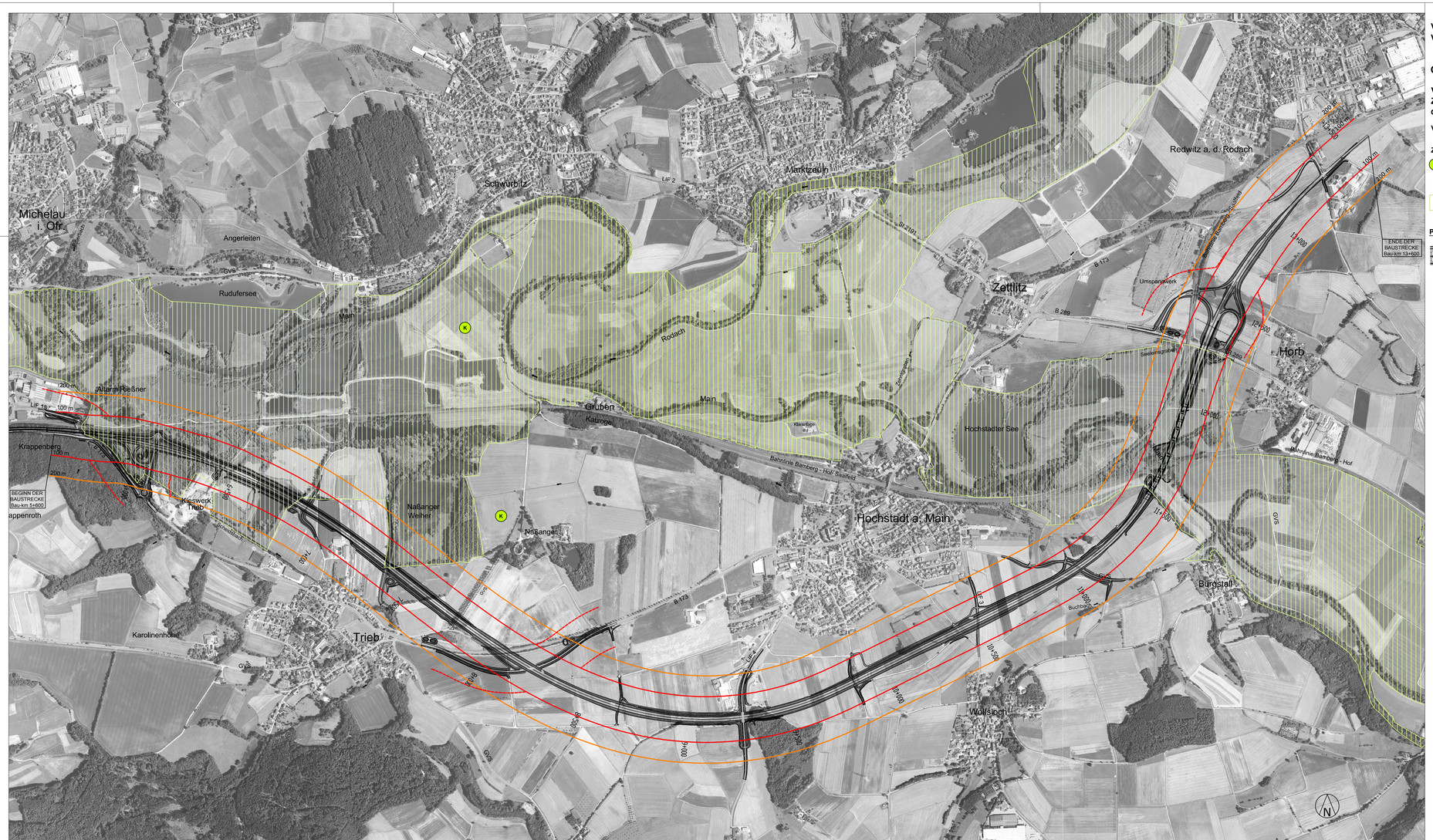

VOGELSCHUTZ - VERTRÄGLICHKEITSPRÜFUNG FÜR DAS VOGELSCHUTZGEBIET DE 5931 - 471

Gruppe 3: Arten mit lärmbedingt erhöhter Gefährdung durch Prädation

Vogelarten gemäß Anhang I und Zugvogelarten nach Art. 4 (2) der Vogelschutzrichtlinie

Vogelarten gemäß Anhang I

nicht vorkommend

Zugvogelarten nach Art. 4 (2)

K Brutplatz

K A142 Kiebitz (Vanellus vanellus)

Vogelschutzgebiet DE 5931-471

Planung

B 173 (Fahrbahn, Böschungen, etc.)
Streckenverlauf des geprüften Vorhabens

Wirkzonen des Straßenbauvorhabens

Effektdistanz 100m

Effektdistanz 200m

Effektdistanz 100m an verlegten Straßen unter 10.000 Kfz/24h

Beeinträchtigung

X Brutplatz anlagebedingt überbaut

X Brutplatz innerhalb der artspezifischen Störbänder bzw. Effektdistanzen

Entwurfsbearbeitung:

WGF Landschaft
Aufmkolk - Hintermeier - Voit - Ziesel
Landschaftsarchitekten GmbH

90478 Nürnberg
Vordere Cramergasse 11
Tel. 0911/94603-0
Fax 0911/94603-10

Technische Planung: Höhnen & Partner, Bamberg

L 11-24	Datum	Zeichen
bearbeitet	2011, 2012	DR
geprüft	03/2012	HH

Nürnberg, den 26.03.2012

Freistaat Bayern
Staatliches Bauamt Bamberg
Franz-Ludwig-Straße 21, 96047 Bamberg, Tel:09519530-0, Fax:09519530-1900; E-Mail: poststelle@sbaba.bayern.de

Unterlage	12.6.2
Blatt Nr.	5

Planfeststellung	bearbeitet	2011, 2012	S. Grünert
B 173 Lichtenfels - Kronach	gezeichnet		
LICHTENFELS-ZETTLITZ (zweibahnig) 3. Bauabschnitt	geprüft	März 2012	S. Grünert
Michelau-Zettlitz	**Vogelschutz-Verträglichkeitsprüfung Brutvogel-Gruppe 3 - Wirkzonen**		
Bau-km 5+600 bis Bau-km 13+600	Maßstab	1 : 10.000	

Aufgestellt:
Bamberg, den 30.03.2012
Staatliches Bauamt

Eisgruber, Baudirektor

Projekt:

Datei: