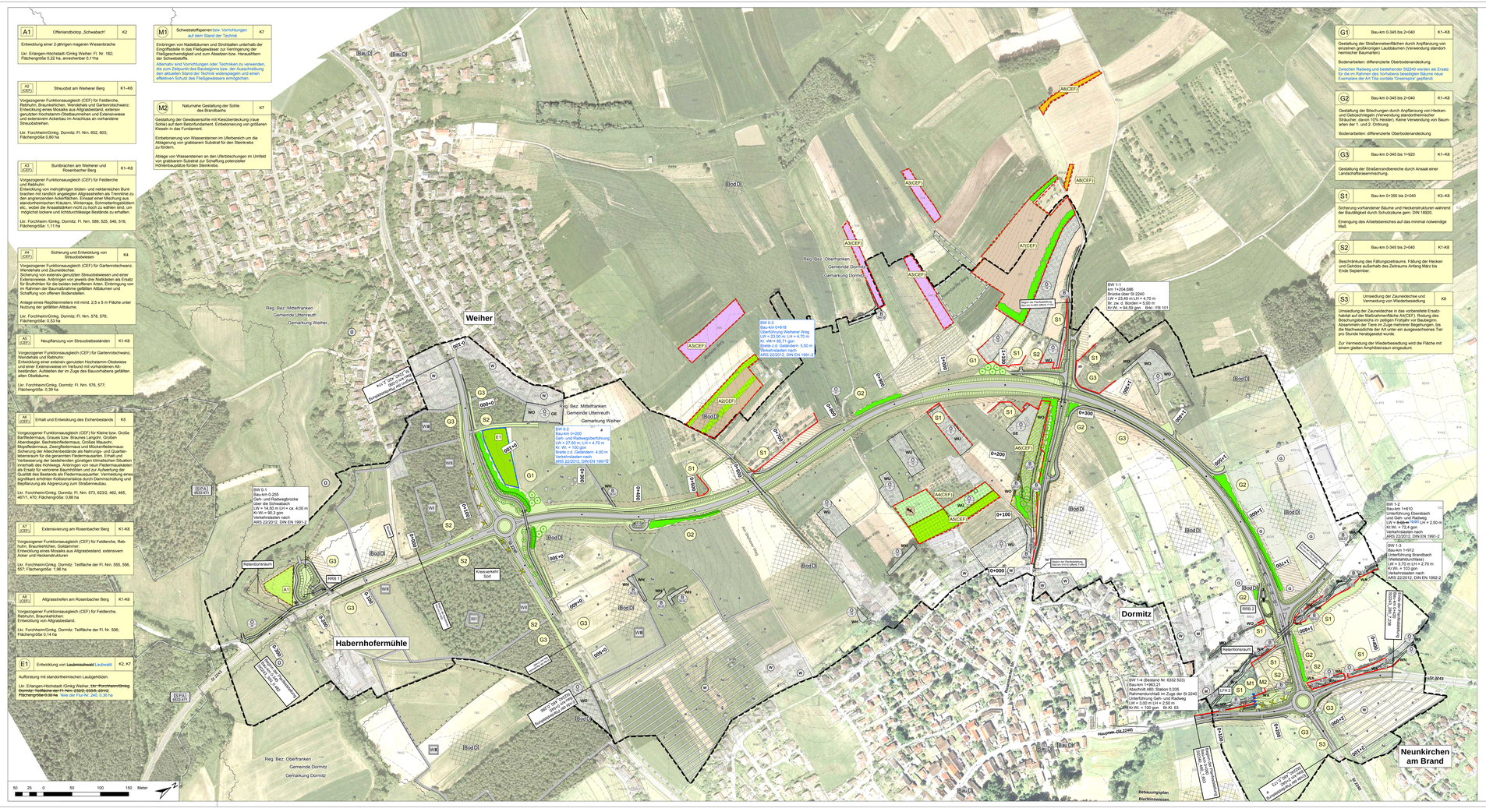
Weiher
Habernhofermühle
Dormitz
Neunkirchen am Brand
Reg. Bez. Mittelfranken
Gemeinde Uttenreuth
Gemarkung Weiher
Reg. Bez. Oberfranken
Gemeinde Dormitz
Gemarkung Dormitz
Kläranlage
Kreisverkehr Süd
Wetterbonsteuer
Bienenbonsraum
Bauhof
Betriebsgelände Bierlein/Weisen
Anh. Hauptstraße
Hauptstraße (St 2240)
Bahnhofstraße
Bahnhofplatz
Bahnhofstraße
Bahnhofplatz
Bahnhofstraße
Bahnhofplatz